REGIONE SICILIANA
COMUNE DI SANTA NINFA
(PROVINCIA DI TRAPANI)

**PROGETTO PER IL COMPLETAMENTO DI UN CENTRO POLIVALENTE PER LA DOTAZIONE DEI SERVIZI REALI NELL' AREA ARTIGIANALE**

(PROGETTO ESECUTIVO)

| TAVOLA: | PROGETTO | SCALA: |
|---|---|---|
| A.3 | Piante piani: Cantinato, Terra, Ammezzato | 1:100 |
| DATA: | | AGGIORNAMENTO: |

PROGETTAZIONE:
ARCH. GIUSEPPE REALMUTO
Via Archipelago, Palermo, 21
Tel. 3915670388 - Fax: 0916270870
Email: realmuto@alice.it

COLLABORATORE:
ING. RAFFAELE MANNINA

APPROVAZIONE: IL SINDACO:

## LEGENDA

- Parte realizzata con il 1°stralcio funzionale
- Giunto tecnico

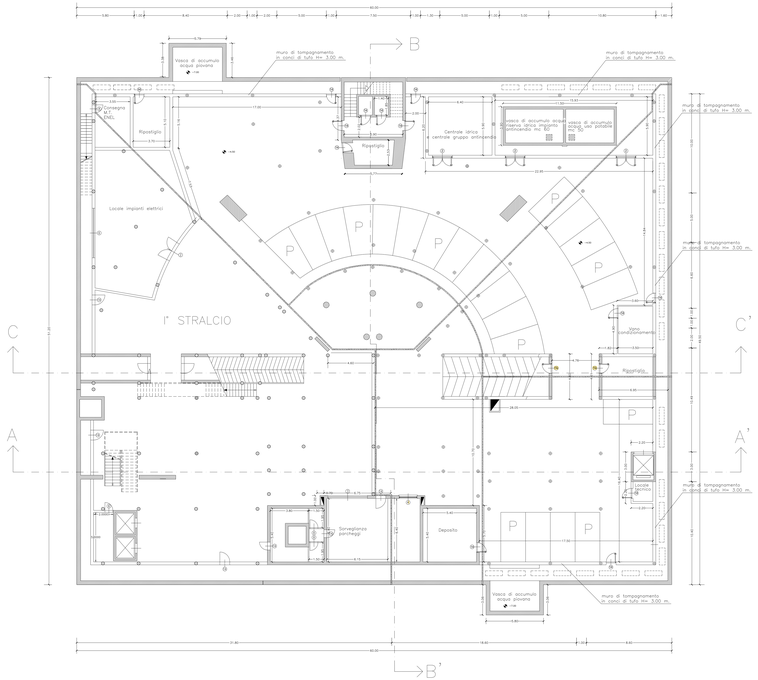


PIANO CANTINATO quota -4.50

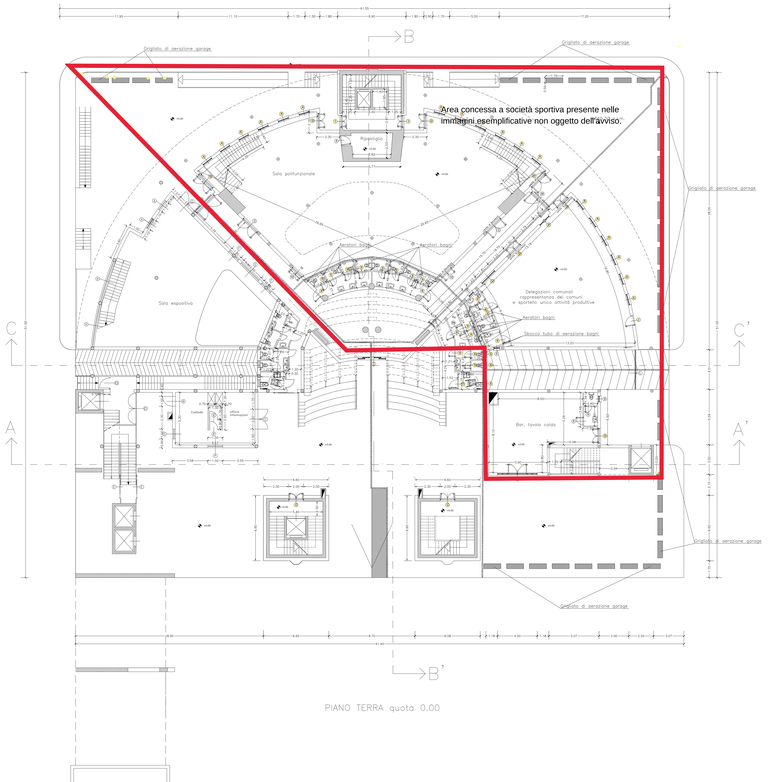


PIANO TERRA quota 0.00

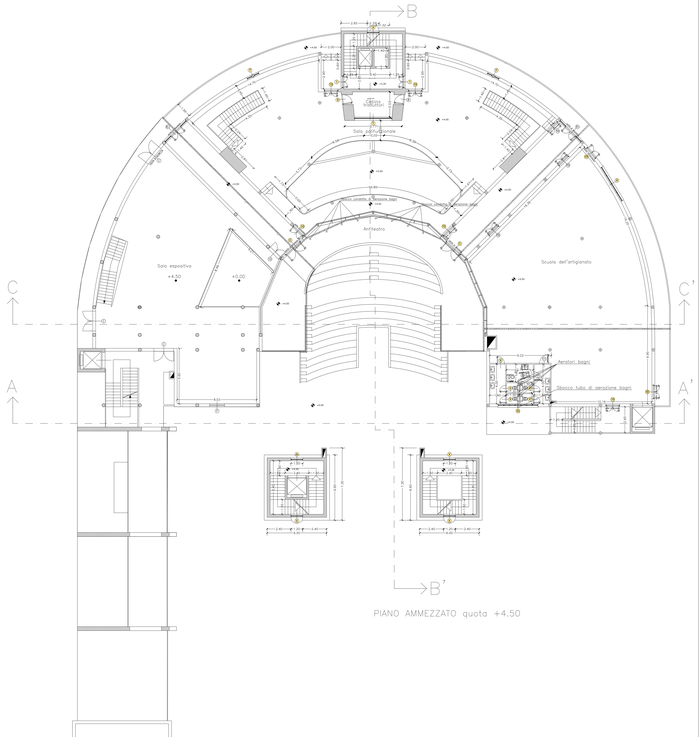
Sala polifunzionale
Arbitro
Arbitro
Arbitro

REGIONE SICILIANA
COMUNE DI SANTA NINFA
PROVINCIA DI TRAPANI

**PROGETTO PER IL COMPLETAMENTO DI UN CENTRO POLIVALENTE PER LA DOTAZIONE DEI SERVIZI REALI NELL' AREA ARTIGIANALE**

(PROGETTO ESECUTIVO)

| TAVOLA: | PROGETTO | SCALA: |
|---|---|---|
| A3.1 | Piante piani: Primo,Secondo,Terzo,Copertura | 1:100 |

DATA: AGGIORNAMENTO:

PROGETTAZIONE:
ARCH. GIUSEPPE BEAMUTO
Via Giovanni Gentile, 12
91014 Castelvetrano
Tel. 0924/902000 - Fax 0924/907810
E-mail: beamuto@libero.it

COLLABORATORE:
ING. RAFFAELE MANNINA

APPROVAZIONI: IL SINDACO:

## LEGENDA

Parte realizzata con il 1°stralcio funzionale

Giunto tecnico

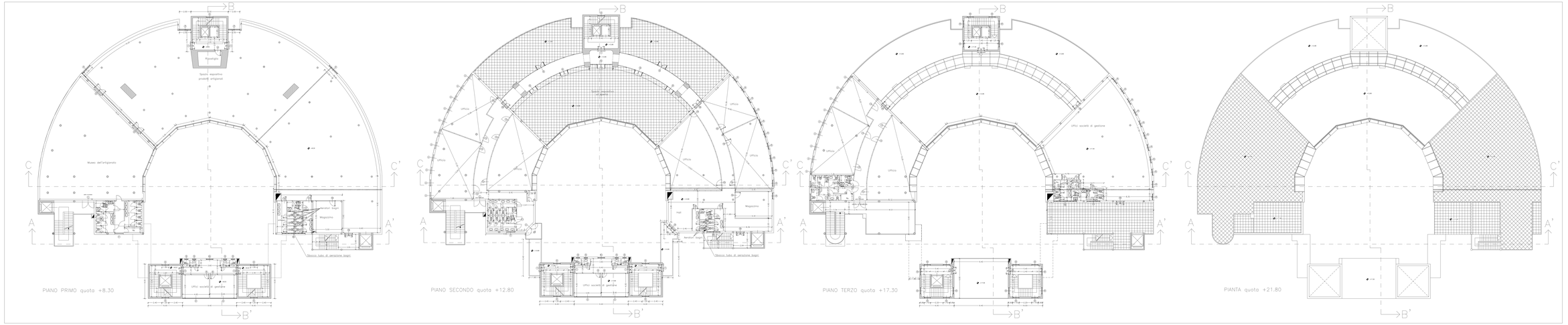

Comune di Santa Ninfa TP - Prot.0020584 del 30-12-2025 in partenza

Comune di Santa Ninfa TP - Prot.0020309 del 19-12-2025 in interno

Comune di Santa Ninfa TP - Prot.0020584 del 30-12-2025 in partenza

Comune di Santa Ninfa TP - Prot.0020309 del 19-12-2025 in interno

Comune di Santa Ninfa TP - Prot.0020584 del 30-12-2025 in partenza

Comune di Santa Ninfa TP - Prot.0020309 del 19-12-2025 in interno

Encierro wellness Lab

Foto - dic 2022

Condividi

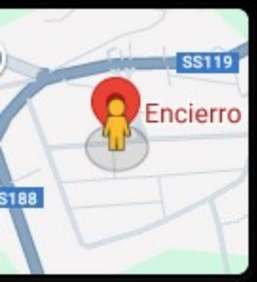


Google Maps

Data dell'immagine: dic 2022 Le immagini potrebbero essere soggette a copyright.

Italia Termini Privacy Segnala un p

Encierro wellness Lab

Foto - set 2023

Condividi

Google Maps

Data dell'immagine: set 2023 Le immagini potrebbero essere soggette a copyright. Italia Termini Privacy Segnala un proble

Encierro wellness Lab

Foto - set 2023

Condividi

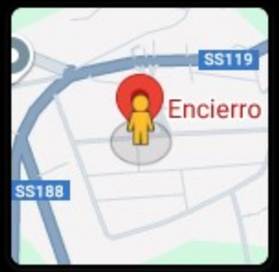


Google Maps

Data dell'immagine: set 2023 Le immagini potrebbero essere soggette a copyright Italia Termini Privacy Segnala un problema

Encierro wellness Lab

Foto - set 2023

Condividi

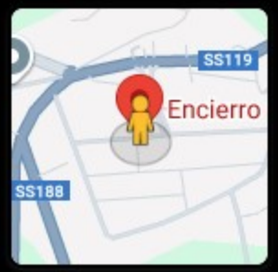


Google Maps

Data dell'immagine: set 2023 Le immagini potrebbero essere soggette a copyright Info Termini Privacy Segnala un problema

Comune di Santa Ninfa TP - Prot.0020584 del 30-12-2025 in partenza

Comune di Santa Ninfa TP - Prot.0020309 del 19-12-2025 in interno

Comune di Santa Ninfa TP - Prot.0020584 del 30-12-2025 in partenza

Comune di Santa Ninfa TP - Prot.0020309 del 19-12-2025 in interno

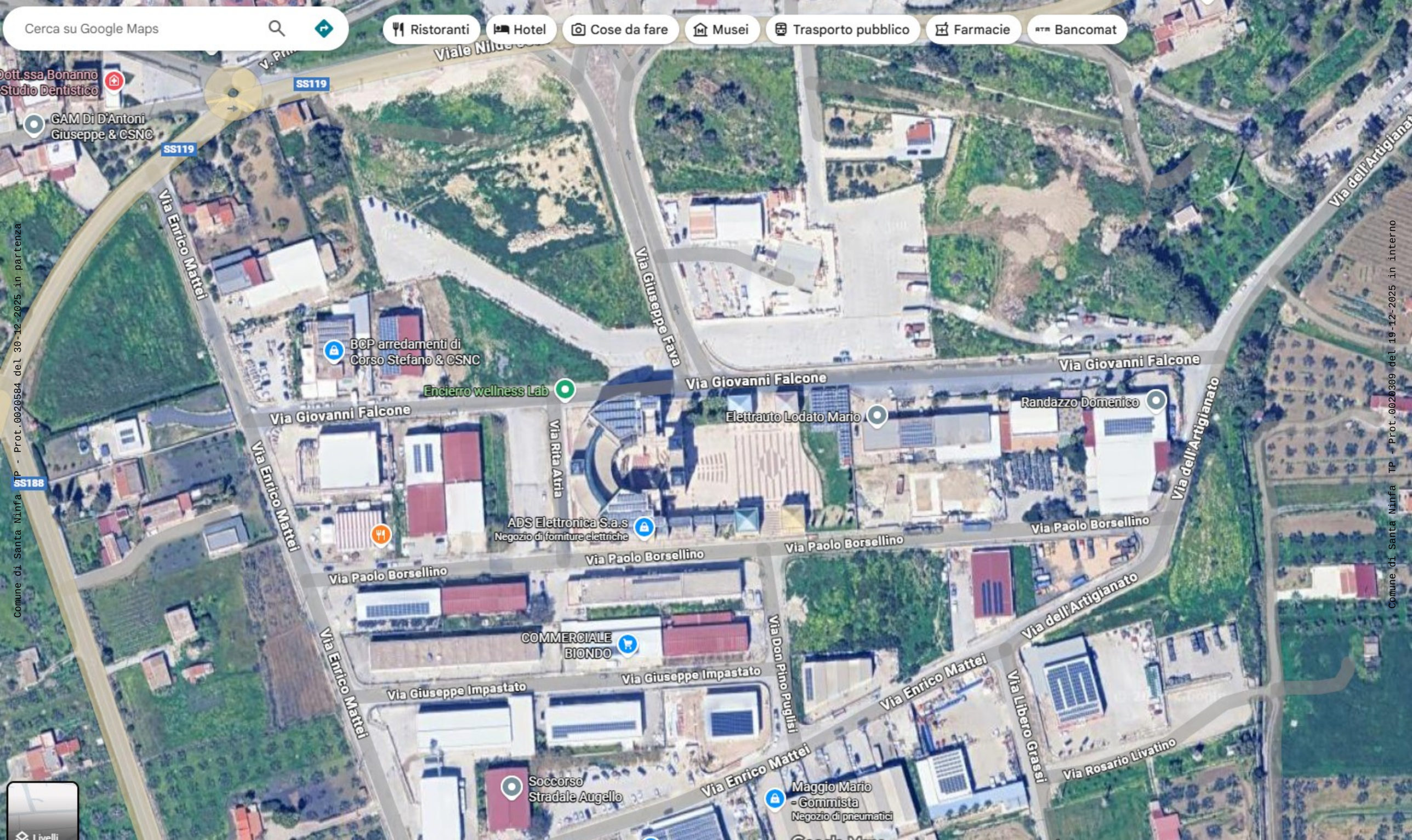


Comune di Santa Ninfa TP - Prot.0020584 del 30-12-2025 in partenza

Comune di Santa Ninfa TP - Prot.0020309 del 19-12-2025 in interno

Comune di Santa Ninfa TP - Prot.0020584 del 30-12-2025 in partenza

Comune di Santa Ninfa TP - Prot.0020309 del 19-12-2025 in interno

Comune di Santa Ninfa TP - Prot.0020584 del 30-12-2025 in partenza

Comune di Santa Ninfa TP - Prot.0020309 del 19-12-2025 in interno

Comune di Santa Ninfa TP - Prot.0020584 del 30-12-2025 in partenza

Comune di Santa Ninfa TP - Prot.0020309 del 19-12-2025 in interno

Comune di Santa Ninfa TP - Prot.0020584 del 30-12-2025 in partenza

Comune di Santa Ninfa TP - Prot.0020309 del 19-12-2025 in interno